Los múltiples caminos profesionales de un ingeniero de software

El mundo de la ingeniería de software ofrece una diversidad de roles especializados. Cada uno aprovecha diferentes habilidades y conocimientos técnicos.

Este campo en constante evolución presenta oportunidades ilimitadas para el crecimiento profesional y la especialización.

por Luis Fernando Londono Lopez

Desarrollador frontend: creando experiencias de usuario intuitivas

Interfaces visuales

Diseña y construye lo que el usuario ve y experimenta directamente.

Tecnologías clave

Dominio de HTML, CSS, JavaScript y frameworks como React o Vue.

Diseño responsivo

Crea interfaces que funcionan perfectamente en diferentes dispositivos.

Enfoque en usabilidad

Prioriza la experiencia del usuario y la accesibilidad en cada proyecto.

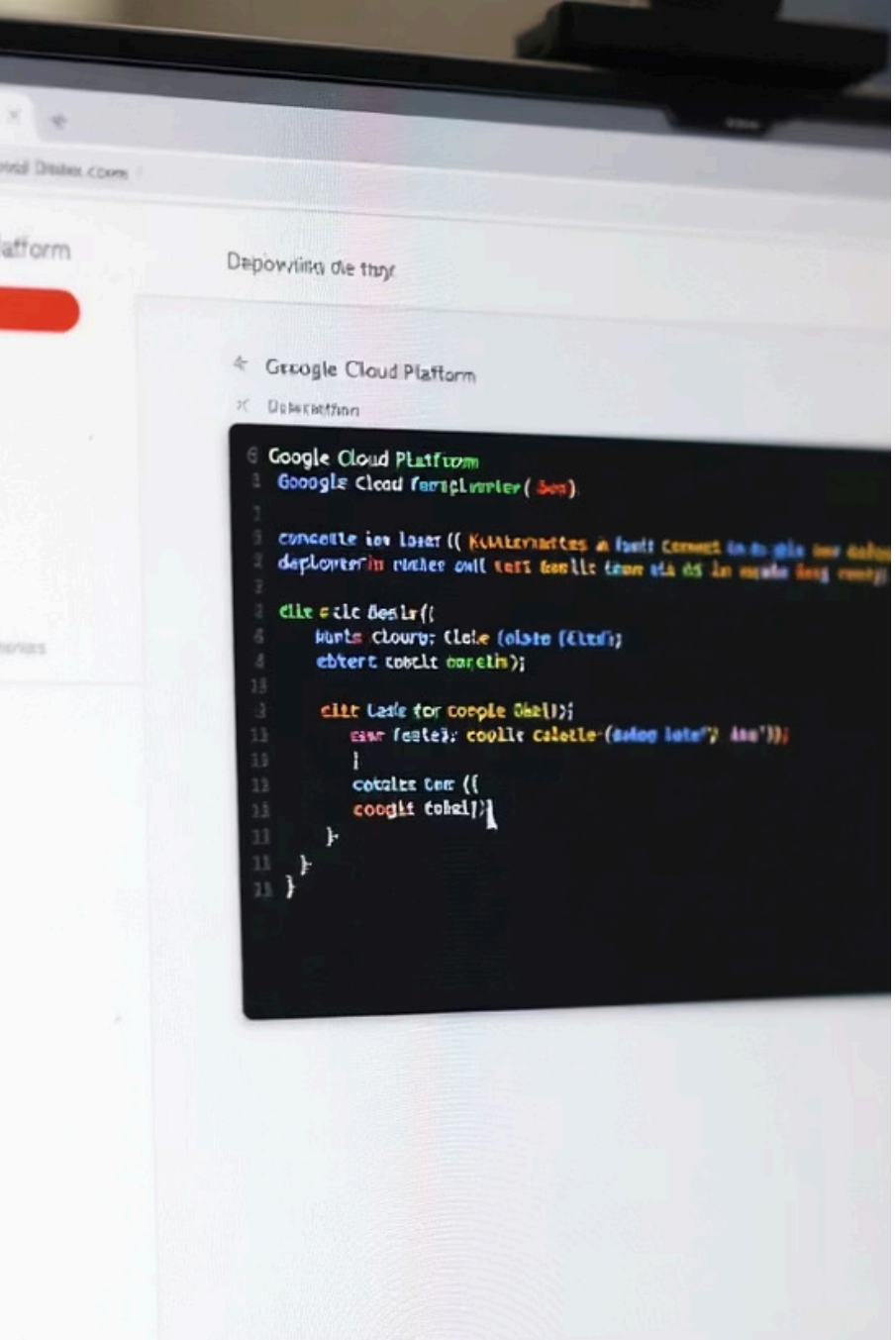

Desarrollador backend: construyendo la infraestructura invisible

Arquitectura de servidores

Crea y mantiene la infraestructura que procesa las solicitudes de usuarios.

Gestión de datos

Diseña bases de datos eficientes y seguras para almacenar información crítica.

Desarrollo de APIs

Construye interfaces para la comunicación entre diferentes sistemas.

Ingeniero fullstack: dominando ambos mundos

Frontend

Desarrollo de interfaces atractivas y funcionales para los usuarios.

Backend

Creación de sistemas robustos y escalables en el servidor.

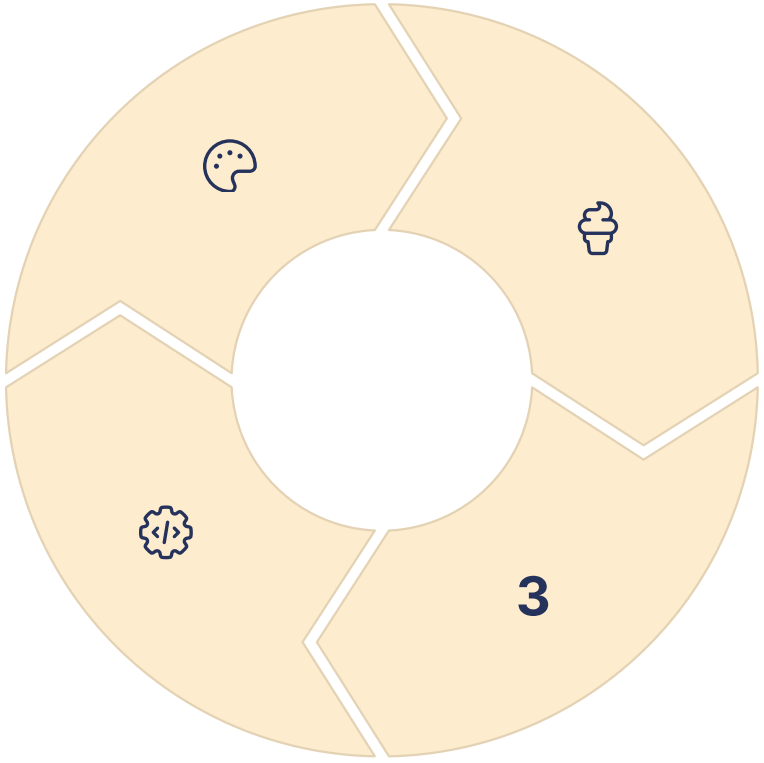

Integración

Conexión perfecta de todos los componentes del sistema.

Bases de datos

Gestión eficiente del almacenamiento y recuperación de datos.

Desarrollador de aplicaciones móviles: llevando soluciones a la palma de la mano

Desarrollo nativo

Aplicaciones optimizadas específicamente para iOS (Swift) o Android (Kotlin/Java).

Máximo rendimiento y acceso completo a funcionalidades del dispositivo.

Desarrollo multiplataforma

Frameworks como React Native o Flutter para crear apps para múltiples sistemas.

Desarrollo más rápido y mantenimiento simplificado con una sola base de código.

Consideraciones especiales

Optimización para batería, datos móviles y diferentes tamaños de pantalla.

Experiencia de usuario adaptada a interacciones táctiles y gestos.

Ingeniero DevOps: optimizando el ciclo de desarrollo y despliegue

Desarrollo

Integración de código y control de versiones.

Pruebas

Automatización de pruebas y validación.

Despliegue

Implementación continua y gestión de infraestructura.

Monitoreo

Seguimiento del rendimiento y respuesta a incidentes.

Arquitecto de software: diseñando sistemas complejos y escalables

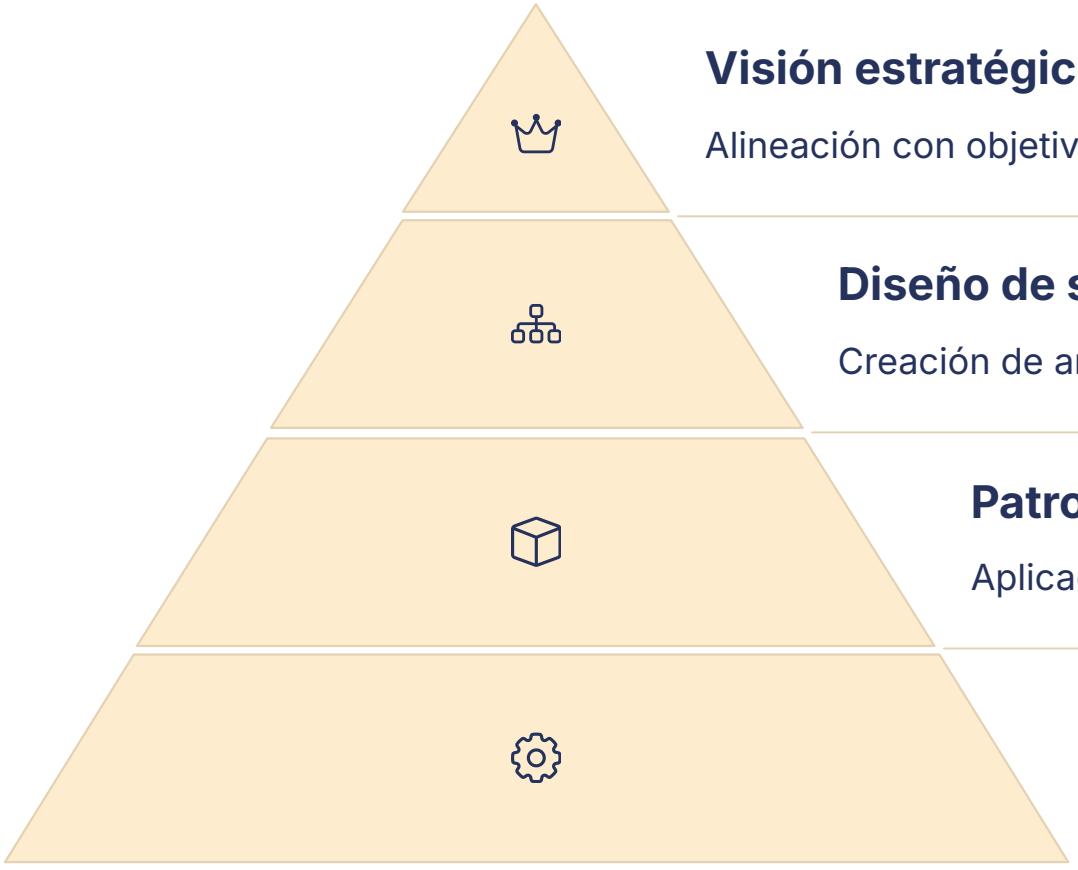

Visión estratégica

Alineación con objetivos de negocio a largo plazo.

Diseño de sistemas

Creación de arquitecturas robustas y adaptables.

Patrones y prácticas

Aplicación de soluciones probadas a problemas comunes.

Fundamentos técnicos

Conocimiento profundo de lenguajes y tecnologías.

Ingeniero de calidad (QA): garantizando productos confiables

Pruebas manuales

- Validación de experiencia de usuario
- Pruebas exploratorias
- Escenarios complejos

Automatización de pruebas

- Scripts de prueba reutilizables
- Integración con CI/CD
- Cobertura amplia y consistente

Análisis de resultados

- Documentación detallada de errores
- Priorización de defectos
- Métricas de calidad

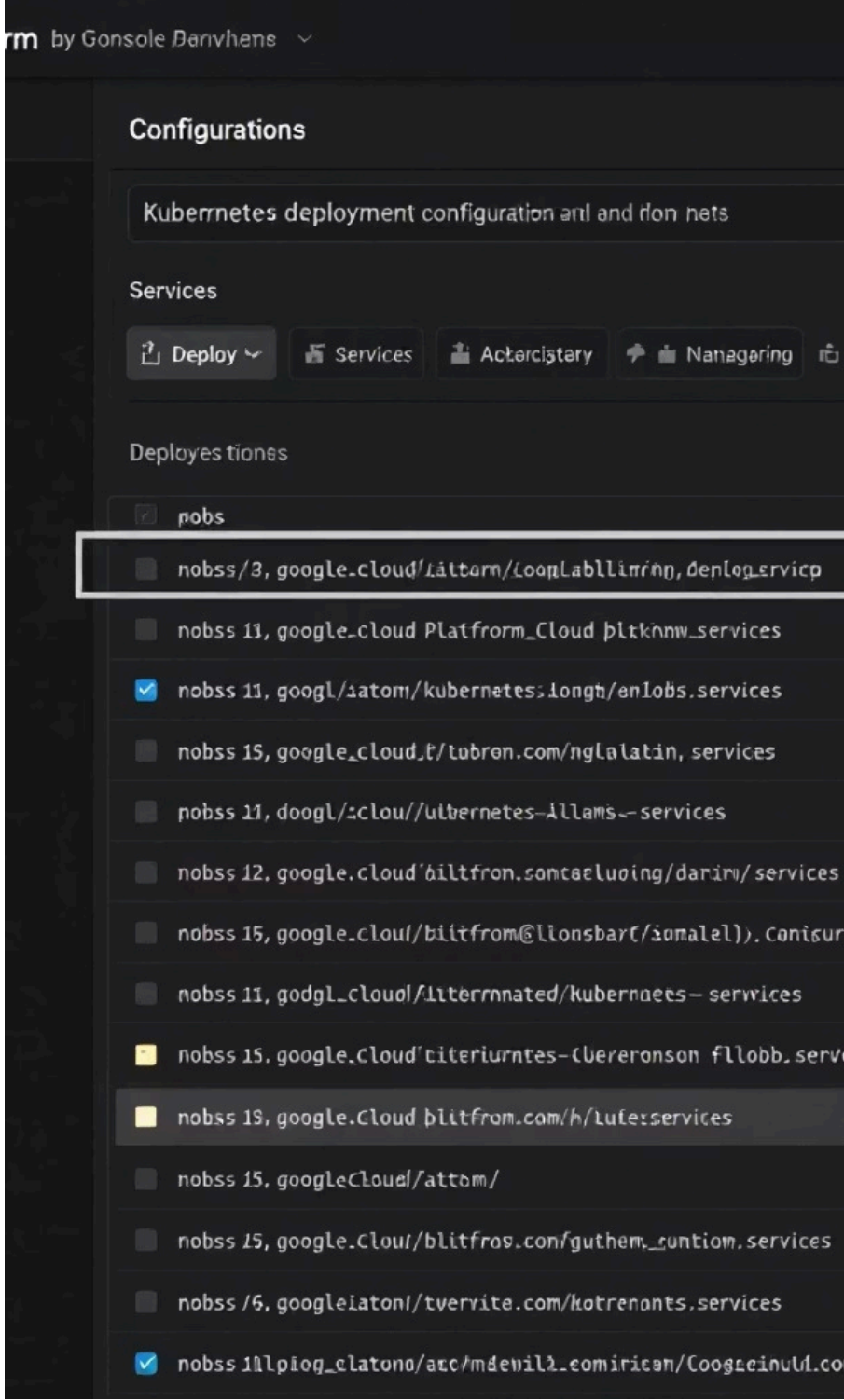

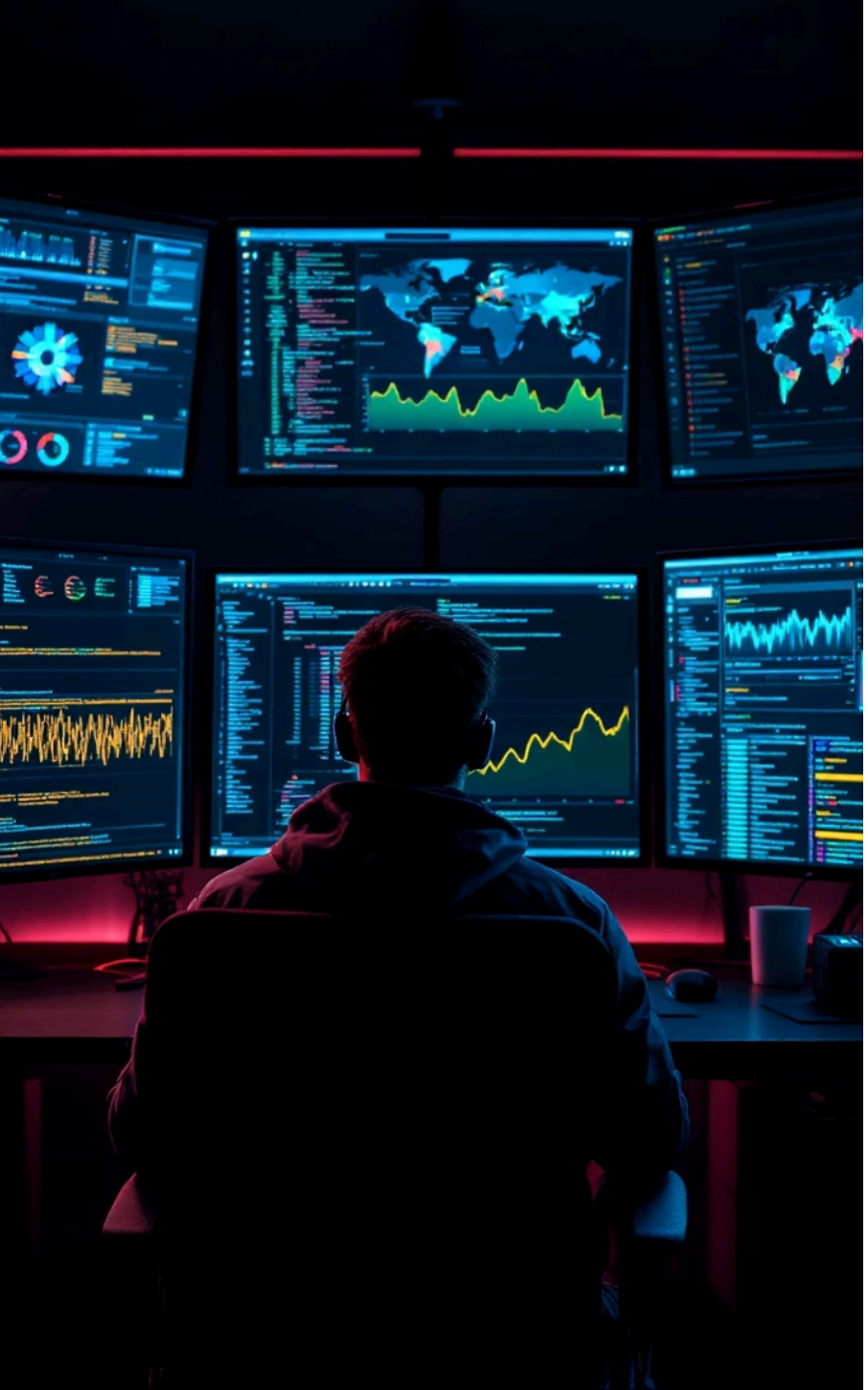

Ingeniero de seguridad: protegiendo datos y sistemas críticos

Evaluación de riesgos

Identificación de vulnerabilidades y amenazas potenciales en los sistemas.

Implementación de protecciones

Desarrollo de soluciones para mitigar riesgos identificados.

Monitoreo continuo

Vigilancia de actividades sospechosas y respuesta a incidentes.

Mejora constante

Actualización de prácticas en respuesta a nuevas amenazas.

Científico de datos: transformando información en conocimiento

1

Recopilación de datos

Obtención y limpieza de información de diversas fuentes.

Análisis exploratorio

Identificación de patrones y relaciones iniciales en los datos.

Modelado estadístico

Aplicación de técnicas avanzadas para extraer insights valiosos.

Visualización y comunicación

Presentación clara de resultados para informar decisiones.

Ingeniero de machine learning: enseñando a las máquinas a aprender

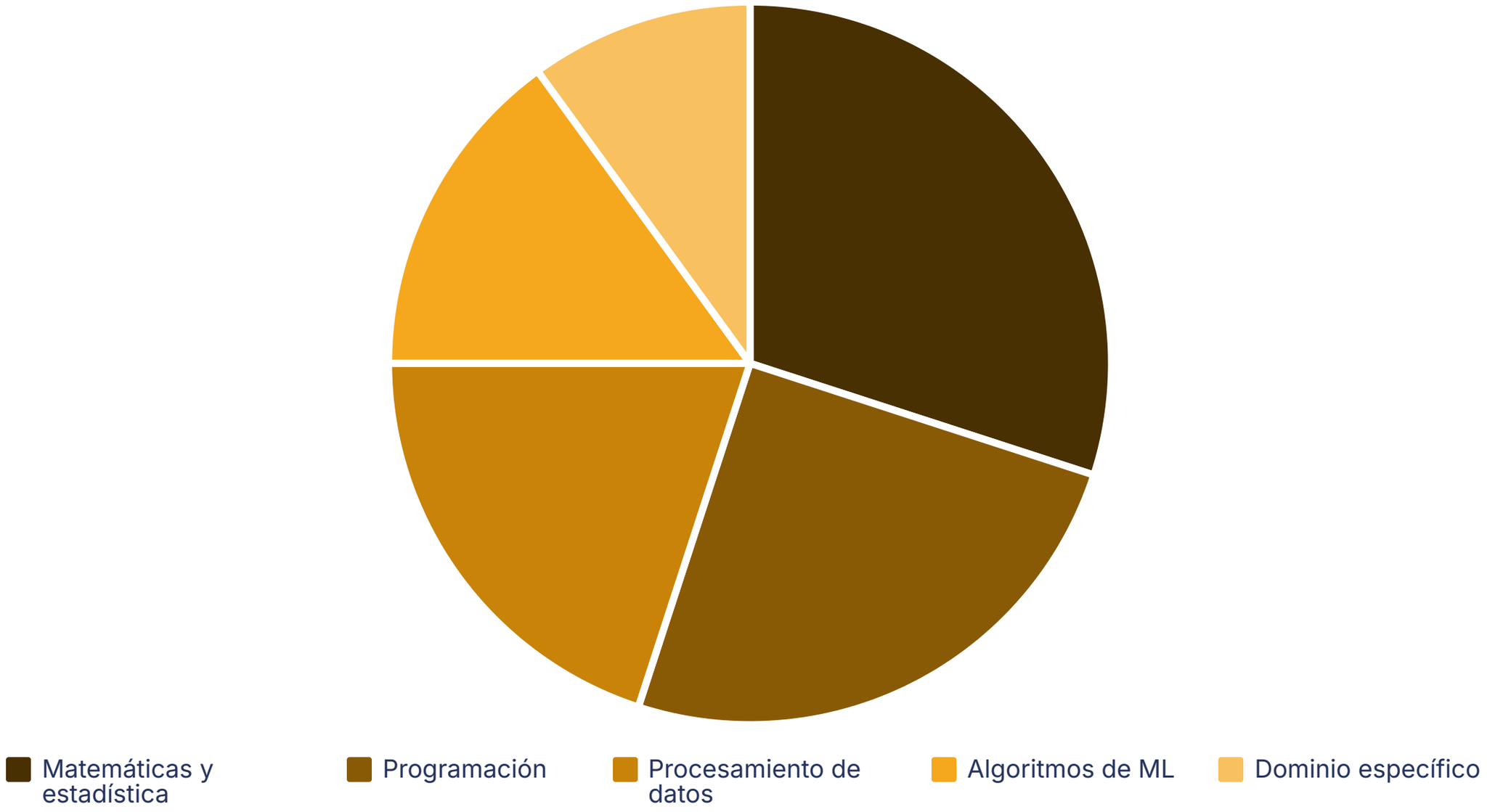

Ingeniero de blockchain: construyendo el futuro descentralizado

Desarrollo de cadenas

Creación y mantenimiento de la estructura fundamental de blockchain.

Contratos inteligentes

Programación de acuerdos autoejecutables basados en condiciones predefinidas.

Arquitectura descentralizada

Diseño de sistemas distribuidos sin puntos centrales de control.

Seguridad criptográfica

Implementación de protecciones robustas contra manipulaciones.

Desarrollador de videojuegos: combinando tecnología y entretenimiento

Programación de juegos

Desarrollo de la lógica interna, física y mecánicas de juego utilizando motores como Unity o Unreal.

Diseño de niveles

Creación de entornos jugables que ofrezcan desafíos equilibrados y experiencias inmersivas.

Desarrollo multiplataforma

Adaptación de juegos para funcionar en diversas consolas, PC y dispositivos móviles.

Ingeniero de sistemas embebidos: software para dispositivos físicos

50B+

Dispositivos IoT

Estimados para 2030, todos requiriendo sistemas embebidos.

90%

Optimización

Del código para funcionar con recursos limitados.

24/7

Disponibilidad

Requerida para sistemas críticos médicos e industriales.

Ingeniero de bases de datos: gestionando el activo más valioso

Diseño de esquemas

Estructuración óptima de datos para rendimiento y escalabilidad.

Optimización de rendimiento

Ajuste de consultas e índices para máxima velocidad.

Seguridad y respaldo

Protección y preservación de información crítica.

Escalabilidad

Adaptación para manejar volúmenes crecientes de datos.

Ingeniero en la nube: aprovechando el poder de la computación distribuida

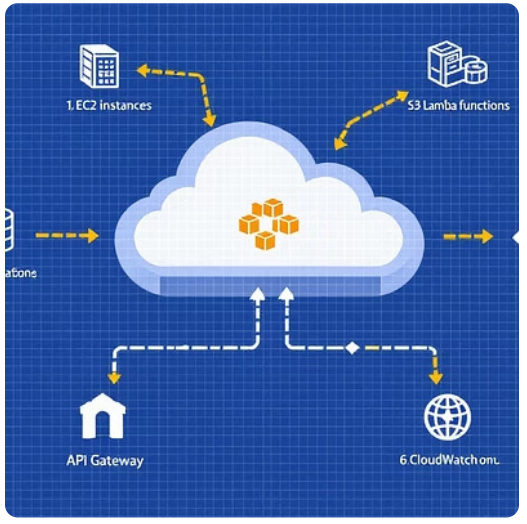

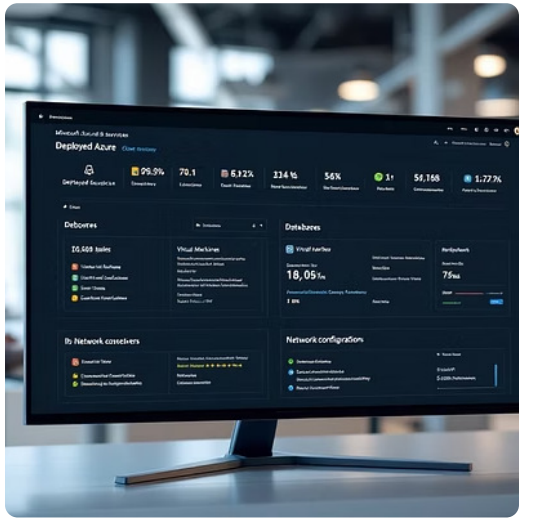

Los ingenieros en la nube diseñan, implementan y administran infraestructuras escalables en plataformas como AWS, Azure y Google Cloud.

Utilizan automatización y enfoques de "infraestructura como código" para crear sistemas resilientes y flexibles.

Líder técnico: guiando equipos hacia el éxito

Responsabilidades técnicas	Responsabilidades de liderazgo
Arquitectura y diseño de sistemas	Mentoría y desarrollo del equipo
Revisión de código y estándares técnicos	Planificación de sprints y asignación de tareas
Resolución de problemas complejos	Comunicación con stakeholders
Evaluación de deuda técnica	Gestión de expectativas y alcance

Gerente de producto técnico: conectando negocio y tecnología

Definición de visión

Establece metas claras y medibles para el producto basadas en necesidades de usuarios.

Priorización de características

Equilibra valor para el negocio, factibilidad técnica y necesidades de usuarios.

Coordinación de equipos

Facilita la comunicación entre equipos técnicos y departamentos de negocio.

Análisis de resultados

Evalúa el éxito del producto mediante métricas clave de rendimiento.

Consultor tecnológico: aportando experiencia y soluciones

Evaluación de necesidades

Análisis profundo de los desafíos tecnológicos y objetivos del cliente.

Identificación de oportunidades de mejora a través de auditorías técnicas.

Recomendaciones estratégicas

Propuesta de soluciones adaptadas a los requerimientos específicos.

Evaluación de beneficios y riesgos de diferentes aproximaciones tecnológicas.

Implementación y seguimiento

Guía durante la aplicación de las soluciones recomendadas.

Medición de resultados y ajustes para maximizar el retorno de inversión.
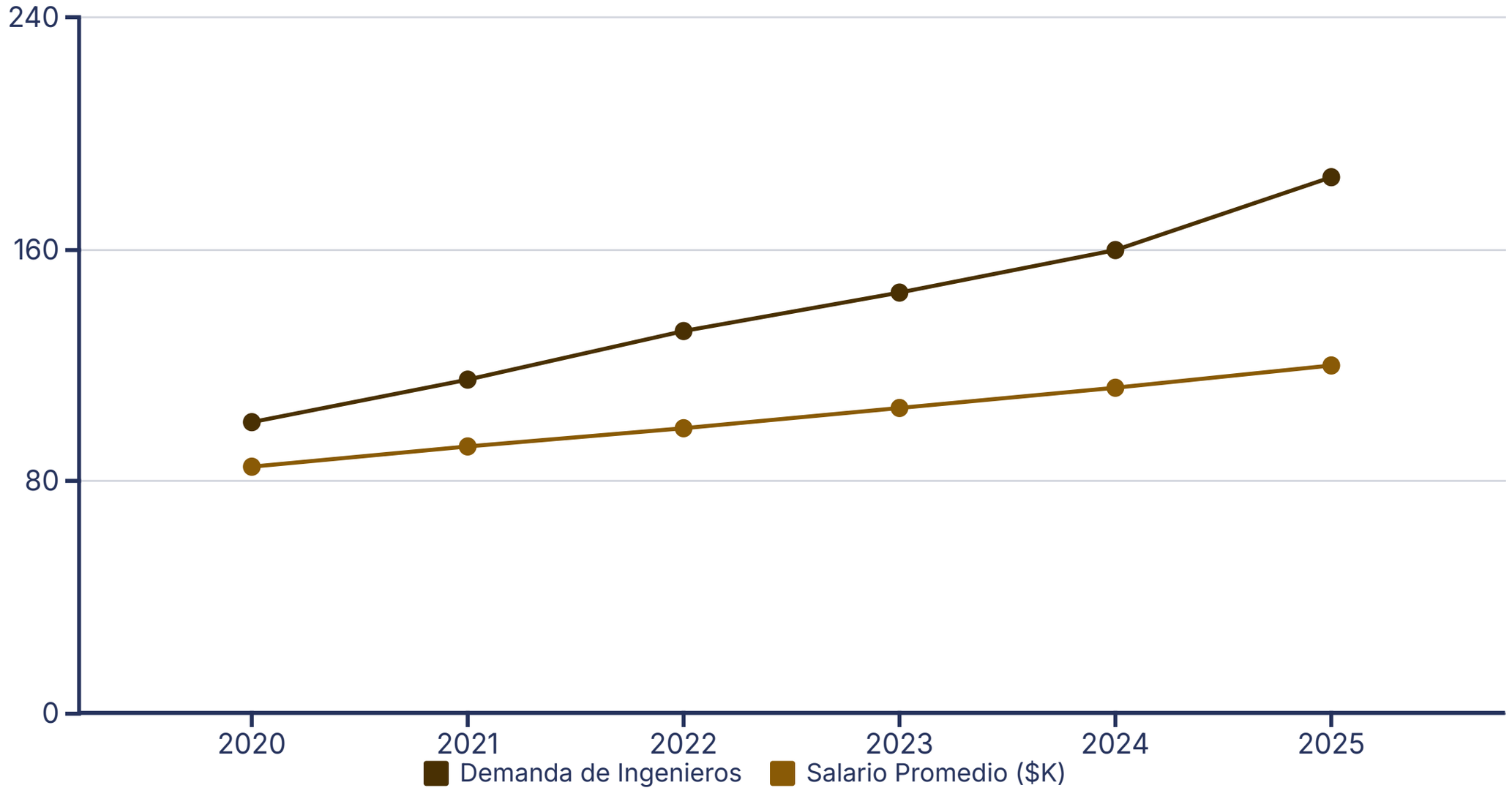
Oportunidades y crecimiento: el futuro del ingeniero de software